



埼玉県のマスコット コバトン

Chichibu Muse Park News

秩父ミュージアムパークだより

平成30年5月15日
No. 293

ホームページ
秩父ミュージアムパーク <http://www.muse-park.com/>
スポーツの森 <http://www.sports-no-mori.jp>
秩父観光ナビ <http://navi.city.chichibu.lg.jp/>
小鹿野町 <http://www.town.ogano.lg.jp/index.html>

てぶらで
バーベキュー営業中

軽食堂「エリア」にて、「てぶらでバーベキュー」営業中です。休憩施設ステンドハウスでお手軽にバーベキューをお楽しみいただけます。

お一人様 2,160円
牛肉+豚肉 200g
フランク・野菜盛り
ライス付き
※ドリンク持込み可!!

生ビール(3日前まで要予約)
7リットル 8,400円

また、お飲み物の持ち込みは可能ですが、ピエリアでは缶ビール、缶チューハイ、ノンアルコールビールも販売しております。

3日前までにお申し込み
要予約

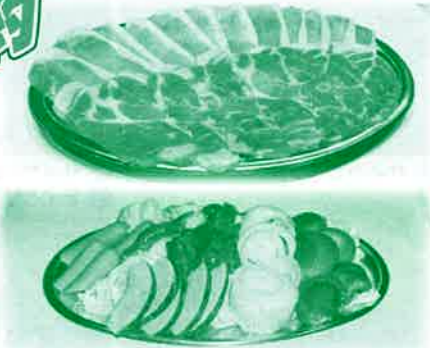

盛り付け例は4人前です

初夏の山野草観察会
開催

毎年恒例になっております初夏の山野草観察会開催のお知らせです。秩父ミュージアムパークは多くの山野草が生息しております。皆様お誘い合わせの上、是非ご参加ください。

日時 6月3日(日)
午前9時～正午
集合 多目的ハウス
展望台駐車場P10
徒歩1分
内容 遊歩道を散策しながら初夏の山野草を観察します。

参加費 無料
その他 散策できる服装・靴等でご参加ください。
お問合せ
秩父ミュージアムパーク管理事務所
TEL 0494(25) 1315

6月の催物予定		PICA秩父	
音楽堂・野外ステージ	(無料)	☆ 定休日	
24日 ピアノ発表会		☆ 6日、7日、13日、14日、20日、21日、27日、28日	
* 1～2日、7～8日、16日、22日 * CD録音及びリハーサルのためホールに入れません。 利用のない日は無料でCDコンサートをお楽しみいただけます。		* レストランは、水曜日ランチのみ営業	



梅園写真展開催

秩父ミュージアムパークの梅園の写真を皆様にご応募いただいた作品を展示し、梅園写真展を開催いたします。是非皆様お誘い合わせの上ご来園下さい。

期間 5月18日～6月17日
会場 多目的ハウス
(展望台駐車場より徒歩1分)
時間 9時30分～16時

花ごよみ

秩父ミュージアムパーク南口からテニスコートを過ぎ、南口駐車場(スタート広場)の脇にあるミユズの丘にヘメロカリスが植栽されています。小高い丘の頂上からは、眼下に南口スタート広場、遠くに武甲山の山容が望めます。



例年6月中旬から7月上旬まで見頃を迎えます。ぜひ一度足を運んで下さい。
お問合せ
秩父ミュージアムパーク管理事務所
TEL 0494(25) 1315

PICA 秩父

新緑の季節に!

☆スポーツの森 テニスプラン

◆ テニスプランは1泊2食+1面 2日分のテニスコート利用付プランです。
◆ 夕食は、コテージのテラスでみんなでワイワイBBQか、森のカフェ&ダイニングでの洋食を中心としたお料理をお選びいただけます。

◆ 対象 コテージ・スタウンタード、コテージ・星空キャンプスタイル
◆ 期間 通年
◆ 大人1名 ¥8,700
※利用時期により価格は変動します。

☆フォレストアドベンチャー プラン

◆ 通常¥3,600(大人のフォレストアドベンチャー利用券が付いた、お得な食事つきプランです)。
◆ 期間 12月28日まで(定休日、一部日程を除く)
◆ 大人1名 ¥11,500
※利用時期により価格は変動します。

ご予約・お問合せ
PICA予約センター
TEL 0555(30) 4580
PICA秩父 現地フロント
TEL 0494(22) 8111
ホームページ
<http://pica-resort.jp/chichibu/>

施設の利用料金 (30年5月15日現在)													
【音楽堂/野外ステージ】0494-25-1315 (音楽堂) 9:00～12:00 11,320円 13:00～17:00 20,580円 17:30～21:00 26,750円 (野外ステージ) 9:00～21:00 58,650円 8:30～12:30 9,260円 13:00～17:00 12,350円 17:30～21:00 16,460円 8:30～21:00 38,070円 <small>※埼玉県外にお住まいの方、学生、及び入場料等を徴収する場合は、料金が異なります。</small>	PICA秩父 0494-22-8111 水、木 定休 (水曜日は森のカフェ&ダイニングのみランチ営業) 【テニスコート】(1面あたり) (単位:円) <table border="1"> <tr> <th>新料金(H26.5.1～)</th> <th>秩父市民 小鹿野町民</th> <th>コテージ宿泊者 近隣民宿等宿泊者</th> <th>一般</th> </tr> <tr> <td>テニスコート</td> <td>1時間 1,000</td> <td>1,200</td> <td>2,000</td> </tr> <tr> <td></td> <td>1日 5,000</td> <td>6,000</td> <td>10,000</td> </tr> </table>	新料金(H26.5.1～)	秩父市民 小鹿野町民	コテージ宿泊者 近隣民宿等宿泊者	一般	テニスコート	1時間 1,000	1,200	2,000		1日 5,000	6,000	10,000
新料金(H26.5.1～)	秩父市民 小鹿野町民	コテージ宿泊者 近隣民宿等宿泊者	一般										
テニスコート	1時間 1,000	1,200	2,000										
	1日 5,000	6,000	10,000										
【南口テニスコート(県営)】(クレーコート) 8:30～10:30 } 0494-25-1315 10:30～12:30 } 520円/2時間 13:00～15:00 } 15:00～17:00 } <small>予約は「埼玉県公共施設予約案内システム」をご利用下さい。 ※埼玉県外にお住まいの方及び学生の方は料金が異なります。</small>	【F1リゾート秩父】 0494-22-8141 ● レンタルカート(1周500m 幅8m～10m) 1人乗りカート 3周～1,000円～ 2人乗りカート 3周～1,500円～ ※貸切コース 平日 52,920円 (60分) カート5台付き 土日祝 63,720円 詳しくはお電話にてお問い合わせ下さい。												
【フォレストアドベンチャー】070-5567-3335 ご利用料金1名様 3,600円 ● ご利用条件 ・小学4年生以上もしくは140cm以上、体重130kgまで ・18歳未満の方は保護者と一緒に参加して頂きます。 【ソト遊びの森 ビームライフル】 070-5015-3335 <table border="1"> <tr> <th>年齢</th> <th>利用料金</th> </tr> <tr> <td>小人(小学4年生～)</td> <td>2,000円</td> </tr> <tr> <td>大人(中学1年生～)</td> <td>2,500円</td> </tr> </table>	年齢	利用料金	小人(小学4年生～)	2,000円	大人(中学1年生～)	2,500円	【サイクリング】0494-25-2939(火曜定休) ● サイクルランド 30分乗り放題 300円 ● 一般車 2時間まで1台1回につき 500円 ● 2人乗り特殊自転車 2時間まで1台1回につき 1,000円 ● 3～4人乗り特殊自転車 2時間まで1台1回につき 1,500円						
年齢	利用料金												
小人(小学4年生～)	2,000円												
大人(中学1年生～)	2,500円												
【スカイトレイン】0494-25-2939(火曜定休) ● 1日 おとな:400円 こども:200円 ※12月～2月は土日祝祭日のみ営業													

埼玉県おもてなし大賞 特別賞連続受賞
秩父リゾート
秩父小鹿野温泉旅館 ちちぶ温泉 HANANOYA
里山泊 はなのや
りょうざんばく
TEL. 0494-75-2654 TEL. 0494-54-2654

「昼(て・夜(て・美味しい)うどん・そば・ラーメン・カレーなどが食べられるお店です。
軽飲食堂 **ピエリア**
営業時間10:00～15:00(定休日:毎週水曜日)
(※要予約時は臨時休館)
(秩父ミュージアムパークスタウンター内) 秩父市田村1377
TEL 0494-25-3293

誰でも気軽にレーサー気分!
F1リゾート秩父
TEL 0494-22-8141

森で遊ぶ 森で楽しむ
スポーツの森コテージは、PICA 秩父に生まれ変わりました。
PICA 秩父 PICA 予約センター
0555-30-4580
リゾートコテージ・樹音の湯・森のカフェ&ダイニング

秩父農家いろいろ料理の宿 貸切露天風呂完備
秩父・西谷津温泉
里山香風は宮布の湯
千368-0102 二百年の農家歴数寄屋本家
埼玉県秩父郡小鹿野町長畠495-1 Tel 0494-75-2272

有限会社 **萩原印刷**
秩父市黒谷1036
TEL (0494)24-4116 FAX (0494)23-4101

Bean Rifle Shooting
スナイパーやハンターに憧れた、日本初のシューティングアクティビティ! 14のターゲットを、スコープ付きのライフルで狙い定め、得点を競い合っていきます。草原、林、池などの様々な角度からshooting!! 射撃の痛快感と爽快感は格別です。
TEL (070) 5015-3335

「旅」するきっかけ
西武グリーンツアー・貸切バス
は下記まで御用命を!
西武観光バス秩父営業所
TEL (0494) 22-1635

私たちにとって、地域社会は
かけがえのないパートナーです。

Coca-Cola
コカ・コーラ ボトラーズジャパン株式会社
<https://www.ccbji.co.jp/>